

Informe relativo a la producción y entrega de los materiales didácticos y de la documentación y material electoral para simulacro del Proceso Electoral concurrente 2023-2024

Glosario

Consejo General	Consejo General del Instituto Electoral de Michoacán
DEOE	Dirección Ejecutiva de Organización Electoral del Instituto Nacional Electoral
Dirección	Dirección Ejecutiva de Educación Cívica y Participación Ciudadana
ECAE	Estrategia de Capacitación y Asistencia Electoral 2023-2024
FMDC	Funcionarios y Funcionarias de Mesa Directiva de Casilla
Guía	Guía para la y el funcionario de Mesa de Escrutinio y Cómputo del Voto Anticipado, Proceso Electoral Concurrente 2023-2024
Instituto	Instituto Electoral de Michoacán
Instructivos	Instructivo para la y el Funcionario de Casilla e Instructivo para la y el Funcionario de Casilla Especial
JDE	Junta Distrital Ejecutiva, Juntas Distritales Ejecutivas
JLE	Junta Local Ejecutiva en Michoacán del Instituto Nacional Electoral
Junta Local Ejecutiva	Junta Local Ejecutiva en Michoacán del Instituto Nacional Electoral
LGIFE	Ley General de Instituciones y Procedimientos Electorales
IEM	Instituto Electoral de Michoacán
INE	Instituto Nacional Electoral
MEC VA	Mesas de Escrutinio y Cómputo del Voto Anticipado
OPL, OPLs	Organismo Público Local, Organismos Públicos Locales
RE	Reglamento de Elecciones del Instituto Nacional Electoral

➤ **Recepción y entrega de la Guía para la y el Funcionario de Mesa de Escrutinio y Cómputo del Voto Anticipado,**

El INE, en coordinación con el IEM, tiene a su cargo realizar la planeación y desarrollo de la capacitación de las y los ciudadanos que integrarán las MEC VA, órganos electorales facultados para realizar el proceso de escrutinio y cómputo de la votación emitida bajo la modalidad de Voto Anticipado.

Por ello, y en consonancia con el Modelo de Operación para la Organización del Voto Anticipado, para el Proceso Electoral Concurrente 2023-2024, es que se diseña la **Guía para la y el Funcionario de Mesa de Escrutinio y Cómputo del Voto Anticipado, Proceso Electoral Concurrente 2023-2024**, cuyo objetivo es el de proporcionar a las y los funcionarios que se encontrarán en las mesas de escrutinio y cómputo las herramientas teóricas y prácticas que necesitarán para

desempeñar sus funciones el día de la Jornada Electoral en la MEC VA, para que realicen correctamente el conteo y registro de los votos, así como el llenado de la documentación electoral.

Por esta razón, en los meses de febrero y principios de marzo se elaboró el proyecto de Guía, de conformidad con el Modelo de Guía para la y el Funcionario de Mesa de Escrutinio y Cómputo del Voto Anticipado aprobado por la Comisión de Capacitación y Organización Electoral, mediante Acuerdo INE/CCOE/005/2024.

Después de una serie de observaciones realizadas por la Junta Local Ejecutiva y la Dirección Ejecutiva de Capacitación Electoral y Educación Cívica del INE, la versión final de los documentos fue validada por el citado Instituto el 13 de marzo de la presente anualidad.

Una vez que fue recibido el visto bueno por parte de la Junta Local Ejecutiva, esta Dirección le remitió la versión final de imprenta de la Guía en formato PDF mediante el oficio IEM-DEECyEC-224/2024, de fecha 15 de marzo de la presente anualidad.

Posteriormente, se solicitaron cotizaciones a cinco empresas y una vez realizada la revisión de dichas cotizaciones, se contrató a la empresa IMPREJAL para la elaboración de los ejemplares impresos. Estos ejemplares fueron entregados al IEM el 25 de marzo.

El 27 de marzo, este material se entregó a la Junta Local Ejecutiva, para que, a su vez, ellos se encargaran de su distribución a las Juntas Distritales Ejecutivas.

Número de ejemplares

Criterio de la JLE para la impresión	Enviados por IMPREJAL	Entregados al INE	Restantes como testigos
13 ejemplares por cada Junta Distrital Ejecutiva	194	145	49
13 ejemplares x 11 JDE = 143			

**Guía para la y el funcionario de Mesa de Escrutinio y Cómputo del Voto Anticipado.
Proceso Electoral Concurrente 2023-2024**

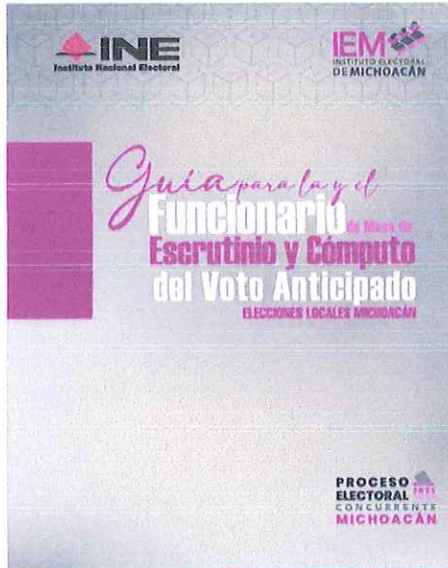

- **Instructivo para la y el Funcionario de Casilla, y del Instructivo para la y el Funcionario de Casilla Especial.**

El INE, en colaboración con el IEM, tiene la responsabilidad de planificar y ejecutar la capacitación de las y los ciudadanos que participarán en este próximo Proceso Electoral como FMDC.

En este sentido, se elaboraron el **Instructivo para la y el Funcionario de Casilla** y el **Instructivo para la y el Funcionario de Casilla Especial**. Estos ejemplares son materiales didácticos fundamentales para la capacitación de las y los michoacanos que participarán como FMDC, pues complementa el Instructivo para la y el Funcionario de Casilla de la elección federal. Éste contiene la información específica de las elecciones locales de Michoacán, así como la documentación a llenar para estas elecciones y las indicaciones detalladas para integrar los paquetes electorales de diputaciones locales y ayuntamientos.

Después de recibir observaciones por parte de la Junta Local Ejecutiva y la Dirección Ejecutiva de Capacitación Electoral y Educación Cívica del INE, las

versiones finales de los Instructivos de Casilla y de Casilla Especial fueron validadas por el INE en fecha 23 y 29 de febrero, respectivamente.

Una vez que la DECEYEC aprobó los documentos finales, esta Dirección remitió la versión final de imprenta de los Instructivos de Casilla y de Casilla Especial a la Junta Local Ejecutiva el 28 de febrero y el 5 de marzo, respectivamente.

Por último, la empresa IMPREJAL entregó a este Instituto los ejemplares impresos el 25 de marzo.

Número de ejemplares

Material	Criterio de la ECAE	Enviados por Imprejal	Entregados al INE	Restantes como testigos
Instructivo para la y el Funcionario de Casilla	Proyección de casillas a instalar por número de FMDC más el número de SE y CAE $6,534 \text{ casillas} \times 9 \text{ FMDC} + 1,913 = 60,719$	60,768	60,719	49
Instructivo para la y el Funcionario de Casilla Especial	Número de casillas especiales instaladas en el último PEF por FMDC más un 10% (47 casillas especiales instaladas) No obstante, se tomó como referencia las casillas proyectadas para el actual proceso electoral, a fin de entregar ejemplares en todas las casillas. $67 \text{ casillas} \times 9 \text{ FMDC} + 10\% = 675$	753	672	81

Ese mismo día, se entregó de manera oportuna el material impreso a la JLE, quien a su vez haría la entrega a las Juntas Distritales Ejecutivas del INE, cumpliendo con puntualidad, eficacia y diligencia en el diseño, elaboración, recepción y procesamiento de dichos materiales.

Instructivo para la y el Funcionario de Casilla

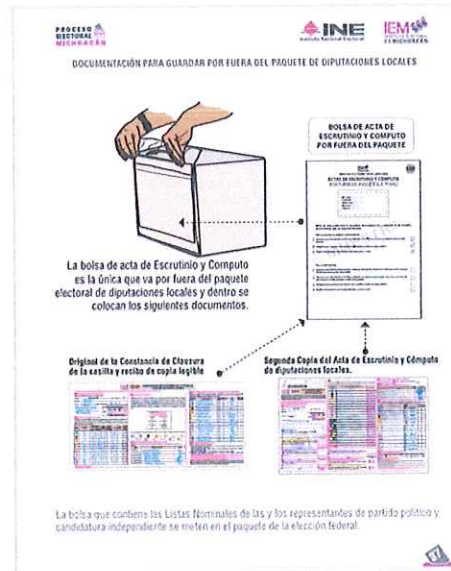

Instructivo para la y el Funcionario de Casilla Especial

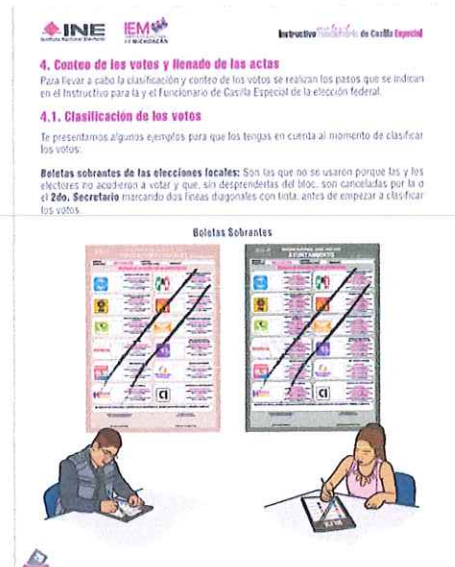

Recepción del material didáctico impreso en la bodega del IEM

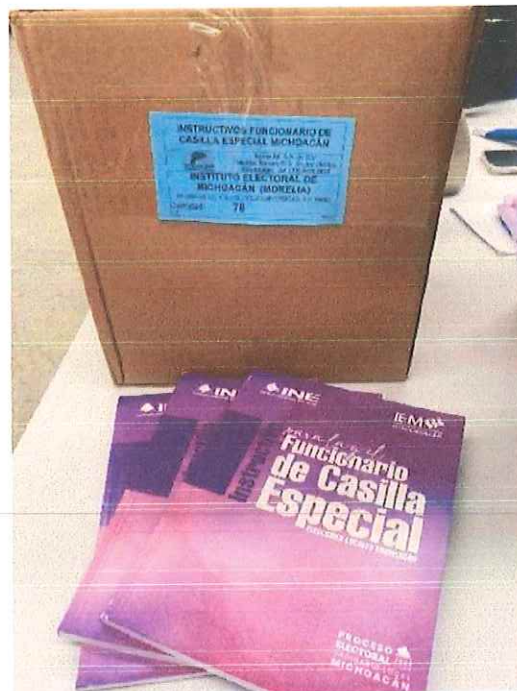
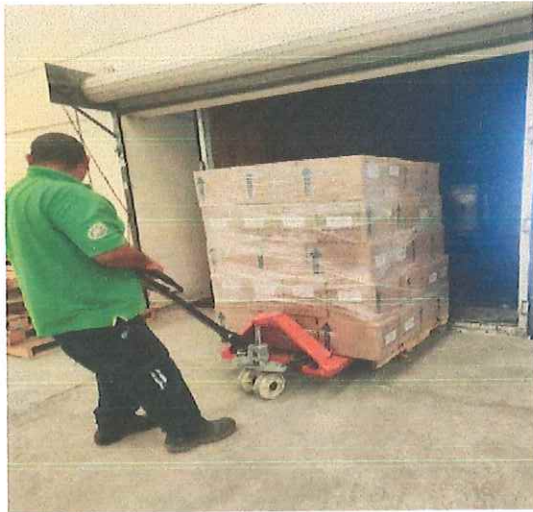

A handwritten signature in blue ink, consisting of a stylized, cursive name.

Entrega del material a las Junta Local y Distritales Ejecutivas del INE

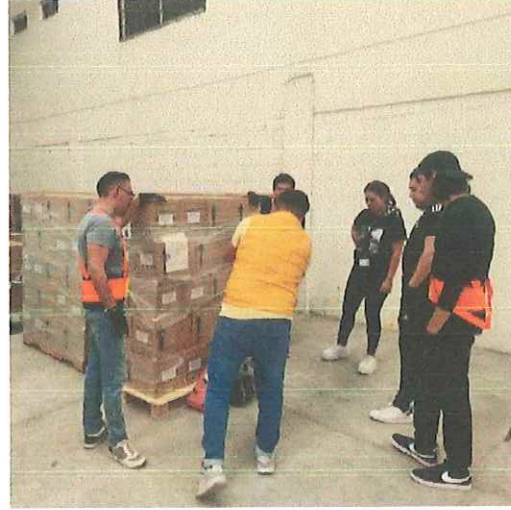

➤ Limpieza y Acondicionamiento de Material Electoral

Tal y como lo señala la ECAE, el Instituto debe facilitar al INE el material didáctico y material electoral muestra para simulacros, que consiste en las herramientas y recursos que propician y facilitan la adquisición de aprendizaje sobre los procedimientos y contenidos aplicables en el proceso de capacitación electoral, específicamente para la ciudadanía sorteada y designada para integrar las mesas directivas de casilla.

Dicho material electoral muestra se integra por las urnas, porta urnas, mamparas y paquetes electorales de las elecciones de Diputaciones Locales y Ayuntamiento, el cual será utilizado durante la ejecución de simulacros por las y los FMDC.

Por lo que, durante el periodo comprendido entre enero y marzo del presente año, el personal de la Dirección Ejecutiva de Educación Cívica y Participación Ciudadana llevó a cabo una serie de actividades destinadas a garantizar la óptima conservación y preparación del material electoral almacenado en la bodega. Éstas, estuvieron enfocadas en la limpieza, reparación y reacondicionamiento de los materiales mencionados.

Limpieza y Acondicionamiento de Material Electoral



➤ **Recepción y Entrega de Documentación Electoral y de Simulacro**

El 28 de marzo, la Directora de la Dirección Ejecutiva de Educación Cívica y Participación Ciudadana, acompañada por personal de esta Dirección, se trasladó a las instalaciones de la empresa Talleres Gráficos de México, ubicada en la Ciudad de México, para coordinar el envío y recepción en la ciudad de Morelia, de la documentación electoral y de simulacro. Este desplazamiento se realizó con el propósito de garantizar el cumplimiento cabal de los procedimientos establecidos para la adecuada preparación de la entrega del material y la documentación de simulacro al INE.

La documentación enviada comprendía 39 tipos distintos de documentos, con un total de 214,528 ejemplares. Además, se incluyeron 1,257 paquetes electorales y 1,386 mamparas. Todo este material fue recibido el mismo día en la bodega del Instituto en la ciudad de Morelia; y posteriormente, para verificar que se hubiera tenido una correcta recepción y acomodo de la documentación y del material, se contó con la presencia del Consejero Electoral, Mtro. Juan Adolfo Montiel Hernández.

Es preciso informar que, gracias al esfuerzo y dedicación del equipo de trabajo, **la documentación y material correspondiente fueron entregados al INE el mismo día 28 de marzo**. Esto representa un logro importante, pues se cumplió en tiempo y forma con los tiempos establecidos en la ECAE.

Para la correcta ejecución de estas actividades, es importante resaltar el apoyo brindado por parte de la Dirección Ejecutiva de Administración, Prerrogativas y Partidos Políticos a esta Dirección, en la gestión de recursos logísticos, como el préstamo de automóviles, la coordinación de alimentos y el reacomodo de su material en la bodega.

Asimismo, se contó con la ayuda de la Dirección Ejecutiva de Organización Electoral mediante el préstamo de urnas, porta urnas y paquetes electorales, para completar la cantidad requerida por el INE.

Envío de la Ciudad de México a Morelia de la Documentación Electoral y de Simulacro



Recepción en Morelia de Documentación Electoral y de Simulacro



Acomodo y Resguardo de la Documentación Electoral y de Simulacro



**Entrega a las Juntas Distritales Ejecutivas del INE
1 y 2 de abril**

9



Mtra. Erandi Reyes Pérez Casado
Directora Ejecutiva de Educación Cívica
y Participación Ciudadana
y Secretaria Técnica de la Comisión



ESTADOS UNIDOS MEXICANOS
INSTITUTO ELECTORAL
DE MICHOACÁN